VISO

FISHERTON FUTURO

VIVIENDAS

TORRE A

DETALLE DE SUPERFICIES

DESARROLLOS URBANOS SINERGIA

BMA

VISO

FISHERTON FUTURO

PLANTA BAJA

TORRE A

VIVIENDAS

DETALLE DE SUPERFICIES

DESARROLLOS URBANOS SINERGIA

BMA

VISO

FISHERTON FUTURO

PLANTA BAJA

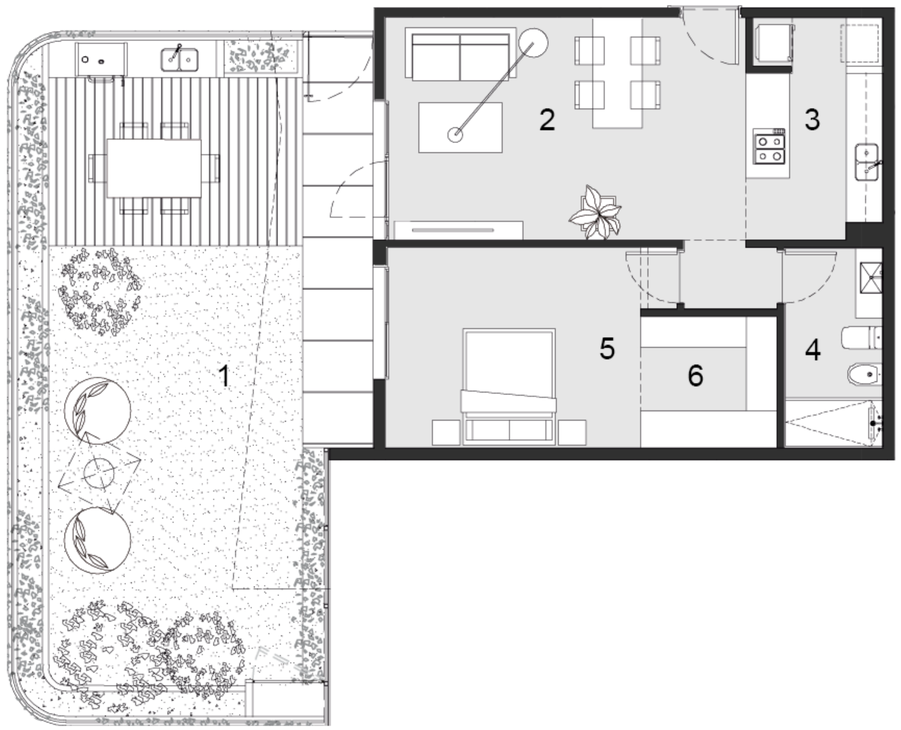

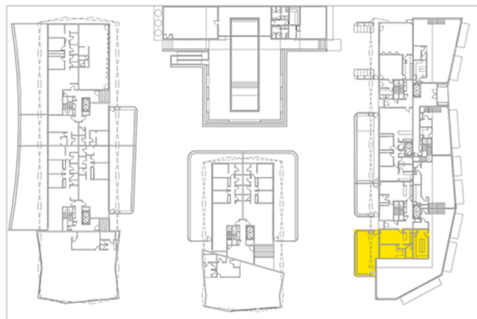

0 1 2 3 4 5

Esc.: 1:100

Unidad A

1 Terraza Jardin
2 Estar / Comedor (5,81x3,62)
3 Cocina (2,23x3,62)
4 Baño (1,61x3,23)
5 Dormitorio (4,10x3,23)
6 Vestidor (2,22x2,14)

Superficie Exclusiva 120,26 m2
Superficie Cubierta 61,36 m2
Superficie Patio 58,90 m2

Las superficies totales se estimaron incluyendo espesores de muros interiores propios, 50% de los muros medianeros o divisorios entre unidades. Las medidas, superficies y proporciones expresadas en el plano son aproximadas y han sido volcadas sólo a fines ilustrativos, deberán verificarse en obra y surgirán de los planos aprobados por la autoridad competente. Equipamiento no provisto. Distribución y modelos de provisiones sujetos a definiciones durante la contratación. Las dimensiones del vestidor no se encuentran consideradas en la dimension de la suite. Las imágenes expuestas son exclusivamente de caracter ilustrativo.

BMA

DESARROLLOS URBANOS SINERGIA

VISO

FISHERTON FUTURO

PLANTA BAJA

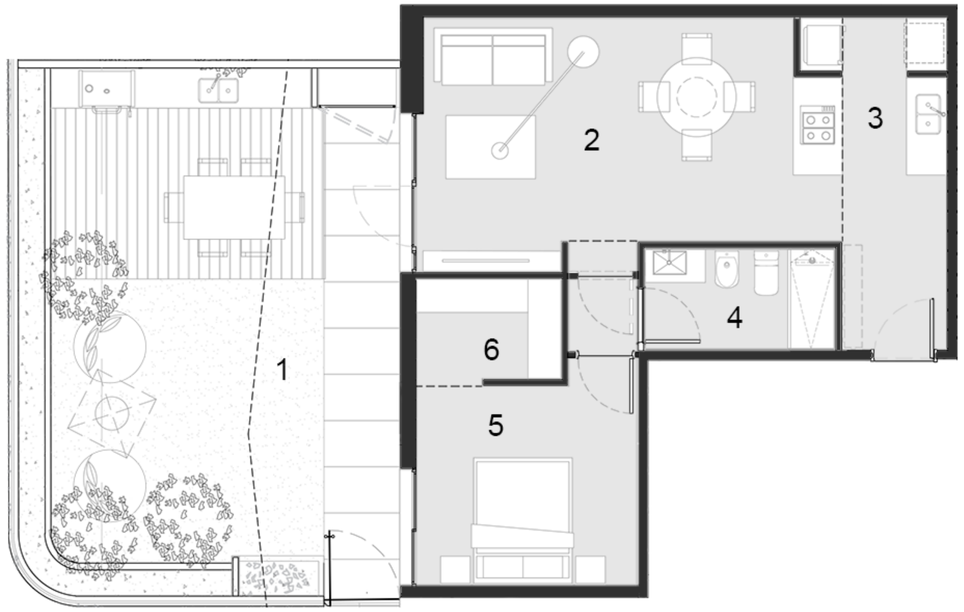

Unidad B

1 Terraza Jardin
2 Estar / Comedor (5,72x3,84)
3 Cocina (2,33x2,38)
4 Baño (2,87x1,51)
5 Dormitorio (3,35x3,00)
6 Vestidor (2,20x1,50)

Superficie Exclusiva 109,70 m2
Superficie Cubierta 58,70 m2
Superficie Patio 51 m2

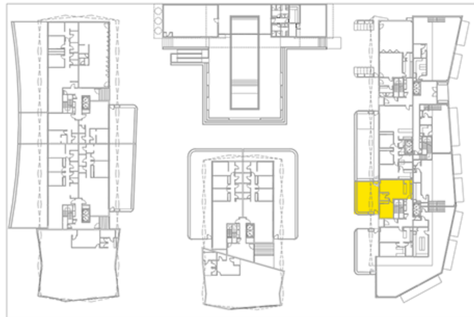

0 1 2 3 4 5

Esc.: 1:100

Las superficies totales se estimaron incluyendo espesores de muros interiores propios, 50% de los muros medianeros o divisorios entre unidades. Las medidas, superficies y proporciones expresadas en el plano son aproximadas y han sido volcadas sólo a fines ilustrativos, deberán verificarse en obra y surgirán de los planos aprobados por la autoridad competente. Equipamiento no provisto. Distribución y modelos de provisiones sujetos a definiciones durante la contratación. Las dimensiones del vestidor no se encuentran consideradas en la dimension de la suite. Las imágenes expuestas son exclusivamente de caracter ilustrativo.

BMA

DESARROLLOS URBANOS SINERGIA

VISO

FISHERTON FUTURO

PLANTA BAJA

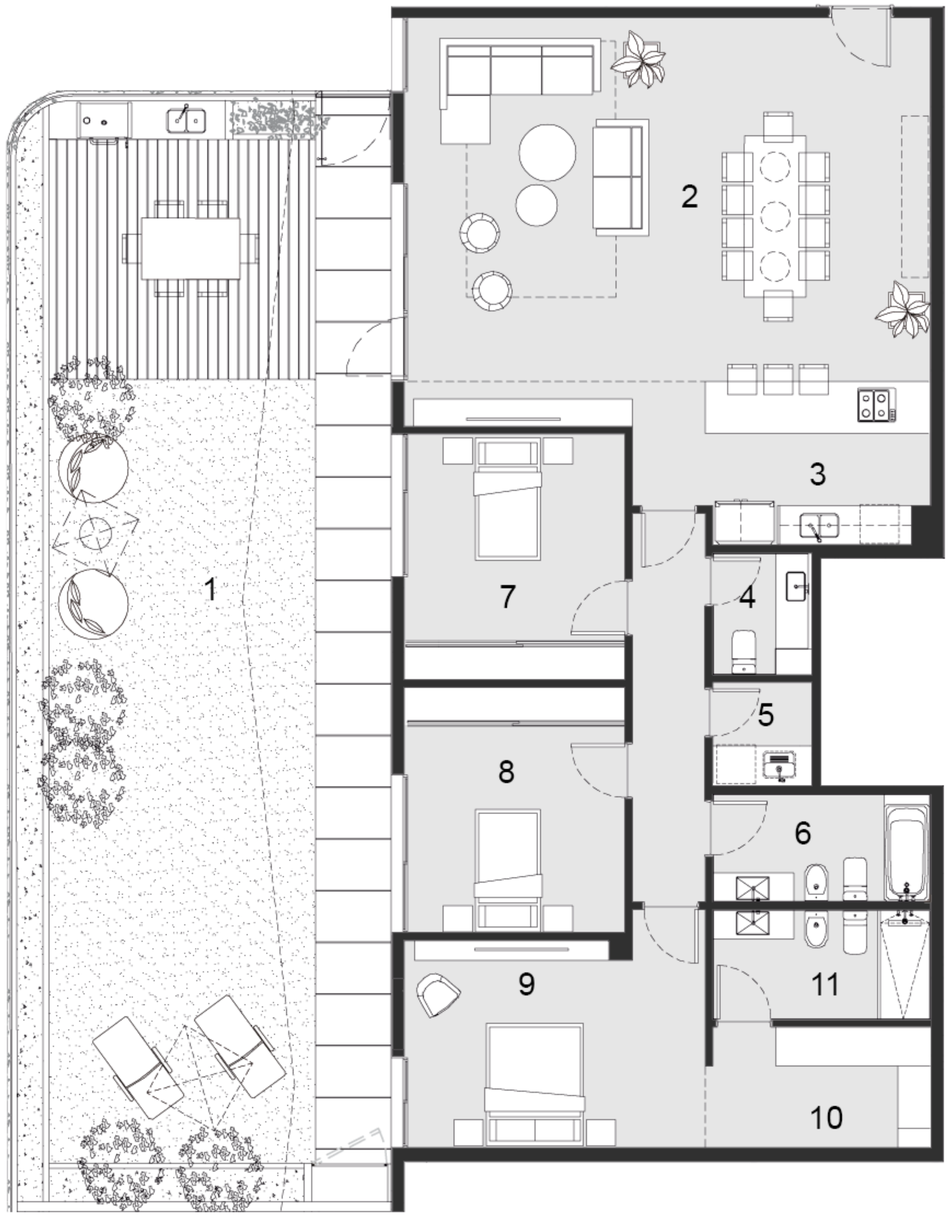

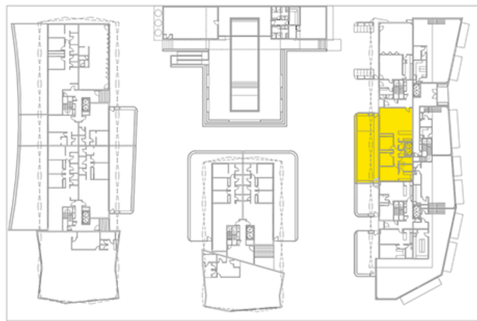

0 1 2 3 4 5

Esc.: 1:100

Unidad C

1 Terraza Jardin
2 Estar / Comedor (8,05x6,30)
3 Cocina (3,48x2,52)
4 Toilette (1,48x1,86)
5 Laundry (1,48x1,58)
6 Baño (3,35x1,65)
7 Dormitorio (3,35x3,20)
8 Dormitorio (3,35x3,20)
9 Dormitorio en suite (4,60x3,20)
10 Vestidor (3,38x1,86)
11 Baño (3,35x1,68)

Superficie Exclusiva 246,70 m2
Superficie Cubierta 145,50 m2
Superficie Patio 101,20 m2

Las superficies totales se estimaron incluyendo espesores de muros interiores propios, 50% de los muros medianeros o divisorios entre unidades. Las medidas, superficies y proporciones expresadas en el plano son aproximadas y han sido volcadas sólo a fines ilustrativos, deberán verificarse en obra y surgirán de los planos aprobados por la autoridad competente. Equipamiento no provisto. Distribución y modelos de provisiones sujetos a definiciones durante la contratación. Las dimensiones del vestidor no se encuentran consideradas en la dimension de la suite. Las imágenes expuestas son exclusivamente de caracter ilustrativo.

BMA

DESARROLLOS URBANOS SINERGIA

VISO

FISHERTON FUTURO

PISO 1

TORRE A

VIVIENDAS

DETALLE DE SUPERFICIES

DESARROLLOS URBANOS SINERGIA

BMA

VISO

FISHERTON FUTURO

PISO 1

Unidad A

1 Balcón (14,60x2,00)
2 Estar / Comedor (3,35x5,65)
3 Cocina (1,60x3,20)
4 Laundry (0,72x1,90)
5 Baño (1,60x2,55)
6 Vestidor (1,35x1,88)
7 Dormitorio (3,10x3,00)
8 Dormitorio en suite (3,85x3,00)
9 Vestidor (2,35x1,88)
10 Baño en suite (1,60x2,40)

Superficie Exclusiva 117,60 m2
Superficie Cubierta 90,90 m2
Superficie Semi-cubierta 26,70 m2

0 1 2 3 4 5

Esc.: 1:100

Las superficies totales se estimaron incluyendo espesores de muros interiores propios, 50% de los muros medianeros o divisorios entre unidades. Las medidas, superficies y proporciones expresadas en el plano son aproximadas y han sido volcadas sólo a fines ilustrativos, deberán verificarse en obra y surgirán de los planos aprobados por la autoridad competente. Equipamiento no provisto. Distribución y modelos de provisiones sujetos a definiciones durante la contratación. Las dimensiones del vestidor no se encuentran consideradas en la dimension de la suite. Las imágenes expuestas son exclusivamente de caracter ilustrativo.

BMA

DESARROLLOS URBANOS SINERGIA

VISO

FISHERTON FUTURO

PISO 1

Unidad B

1 Balcón (7,35x2,00)
2 Estar / Comedor (5,60x3,35)
3 Cocina (3,00x2,45)
4 Baño (2,98x1,50)
5 Dormitorio (3,60x3,00)
6 Vestidor (1,90x1,10)

Superficie Exclusiva 68,75 m2
Superficie Cubierta 54,50 m2
Superficie Semi-cubierta 14,25 m2

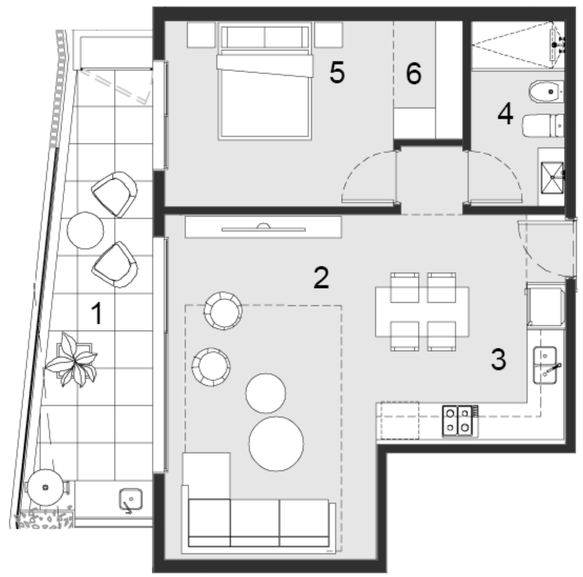

0 1 2 3 4 5

Esc.: 1:100

Las superficies totales se estimaron incluyendo espesores de muros interiores propios, 50% de los muros medianeros o divisorios entre unidades. Las medidas, superficies y proporciones expresadas en el plano son aproximadas y han sido volcadas sólo a fines ilustrativos, deberán verificarse en obra y surgirán de los planos aprobados por la autoridad competente. Equipamiento no provisto. Distribución y modelos de provisiones sujetos a definiciones durante la contratación. Las dimensiones del vestidor no se encuentran consideradas en la dimension de la suite. Las imágenes expuestas son exclusivamente de caracter ilustrativo.

BMA

DESARROLLOS URBANOS SINERGIA

VISO

FISHERTON FUTURO

PISO 1

Unidad C

1 Balcón (7,35x2,00)
2 Estar / Comedor / Cocina (8,00x3,95)
3 Baño (3,15x1,50)
4 Dormitorio (3,35x3,30)
5 Vestidor (2,00x1,10)

Superficie Exclusiva 72,45 m2
Superficie Cubierta 58,20 m2
Superficie Semi-cubierta 14,25 m2

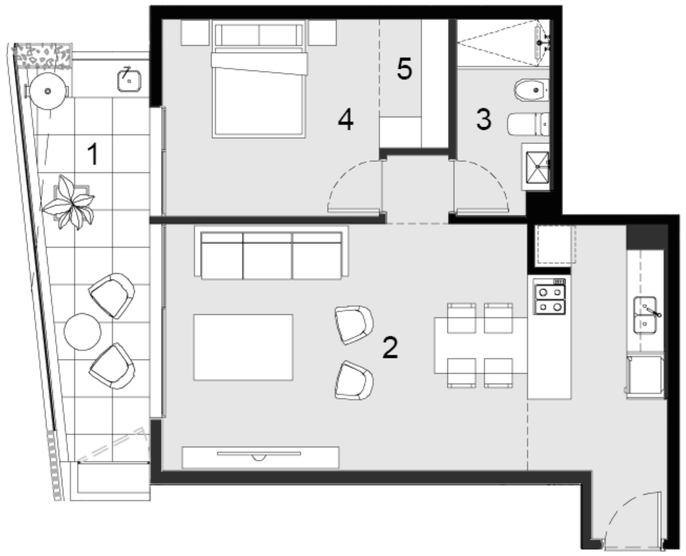

0 1 2 3 4 5

Esc.: 1:100

Las superficies totales se estimaron incluyendo espesores de muros interiores propios, 50% de los muros medianeros o divisorios entre unidades. Las medidas, superficies y proporciones expresadas en el plano son aproximadas y han sido volcadas sólo a fines ilustrativos, deberán verificarse en obra y surgirán de los planos aprobados por la autoridad competente. Equipamiento no provisto. Distribución y modelos de provisiones sujetos a definiciones durante la contratación. Las dimensiones del vestidor no se encuentran consideradas en la dimension de la suite. Las imágenes expuestas son exclusivamente de caracter ilustrativo.

BMA

DESARROLLOS URBANOS SINERGIA

VISO

FISHERTON FUTURO

PISO 1

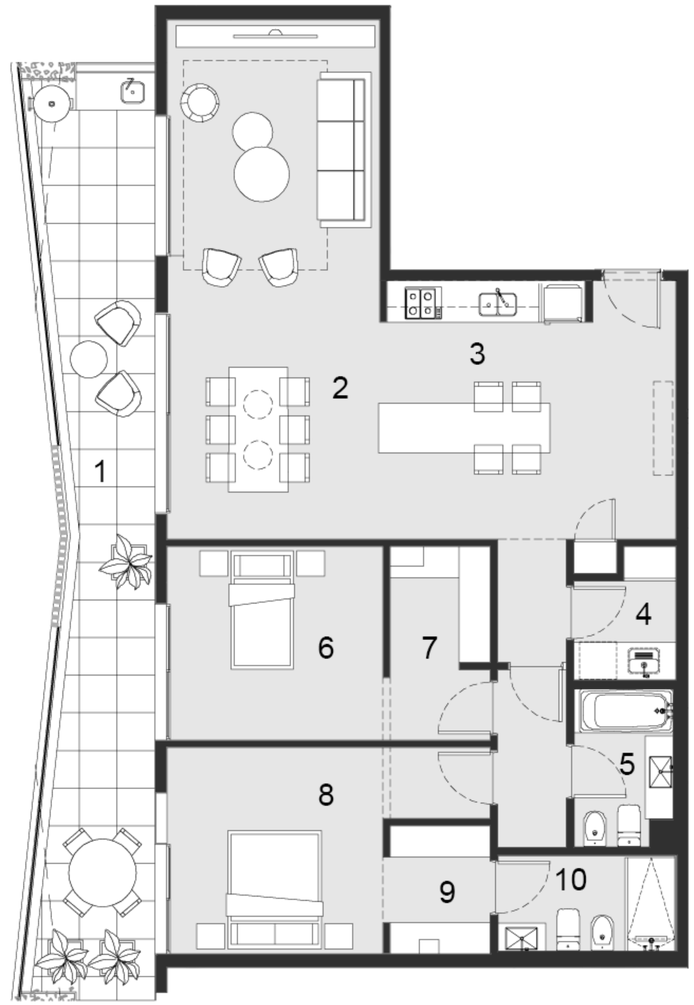

0 1 2 3 4 5

Esc.: 1:100

Unidad D

1 Balcón (14,80x2,00)
2 Estar / Comedor (8,30x3,35)
3 Cocina (3,40x2,75)
4 Laundry (1,60x1,60)
5 Baño (2,50x1,60)
6 Dormitorio (3,40x3,10)
7 Vestidor (1,85x1,60)
8 Dormitorio en suite (3,40x3,30)
9 Vestidor (2,00x1,60)
10 Baño (2,80x1,50)

Superficie Exclusiva 136,30 m2
Superficie Cubierta 107,80 m2
Superficie Semi-cubierta 28,50 m2

Las superficies totales se estimaron incluyendo espesores de muros interiores propios, 50% de los muros medianeros o divisorios entre unidades. Las medidas, superficies y proporciones expresadas en el plano son aproximadas y han sido volcadas sólo a fines ilustrativos, deberán verificarse en obra y surgirán de los planos aprobados por la autoridad competente. Equipamiento no provisto. Distribución y modelos de provisiones sujetos a definiciones durante la contratación. Las dimensiones del vestidor no se encuentran consideradas en la dimension de la suite. Las imágenes expuestas son exclusivamente de caracter ilustrativo.

BMA

DESARROLLOS URBANOS SINERGIA

VISO

FISHERTON FUTURO

PISO 1

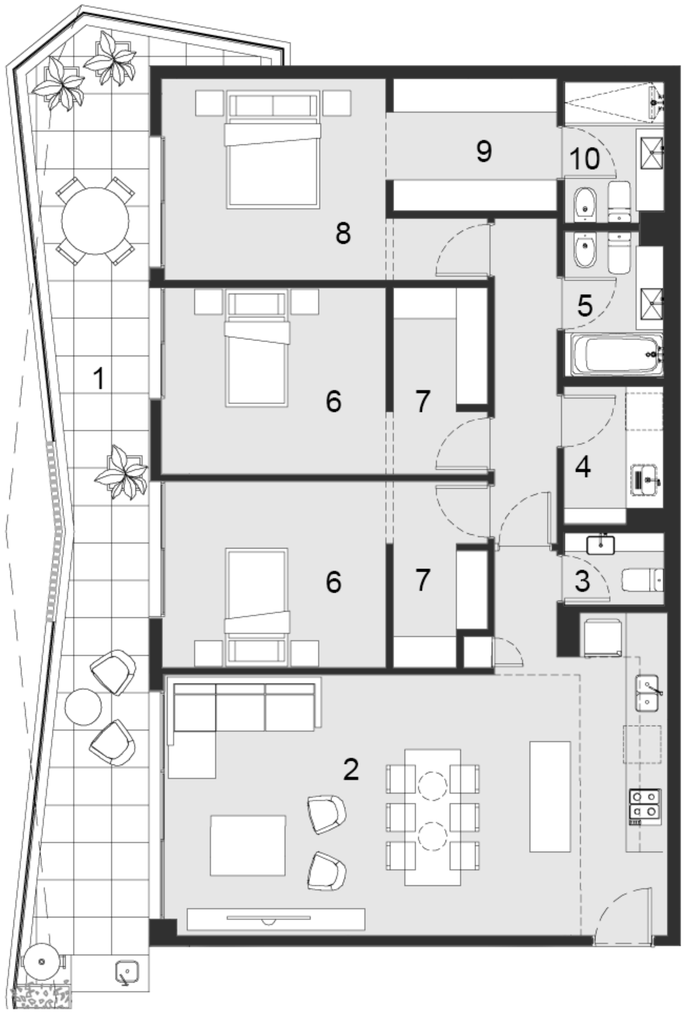

Unidad E

1 Balcón (15,00x2,00)
2 Estar / Comedor / Cocina (8,00x4,20)
3 Toilette (1,60x1,15)
4 Laundry (2,20x1,60)
5 Baño (2,30x1,60)
6 Dormitorio (3,55x3,00)
7 Vestidor (2,00x1,50)
8 Dormitorio en suite (3,55x3,00)
9 Vestidor (2,60x2,10)
10 Baño (2,25x1,55)

Superficie Exclusiva 149,66 m2
Superficie Cubierta 118,26 m2
Superficie Semi-cubierta 31.4 m2

0 1 2 3 4 5

Esc.: 1:100

Las superficies totales se estimaron incluyendo espesores de muros interiores propios, 50% de los muros medianeros o divisorios entre unidades. Las medidas, superficies y proporciones expresadas en el plano son aproximadas y han sido volcadas sólo a fines ilustrativos, deberán verificarse en obra y surgirán de los planos aprobados por la autoridad competente. Equipamiento no provisto. Distribución y modelos de provisiones sujetos a definiciones durante la contratación. Las dimensiones del vestidor no se encuentran consideradas en la dimension de la suite. Las imágenes expuestas son exclusivamente de caracter ilustrativo.

BMA

DESARROLLOS URBANOS SINERGIA

VISO

FISHERTON FUTURO

PISO 2

TORRE A

VIVIENDAS

DETALLE DE SUPERFICIES

DESARROLLOS URBANOS SINERGIA

BMA

VISO

FISHERTON FUTURO

PISO 2

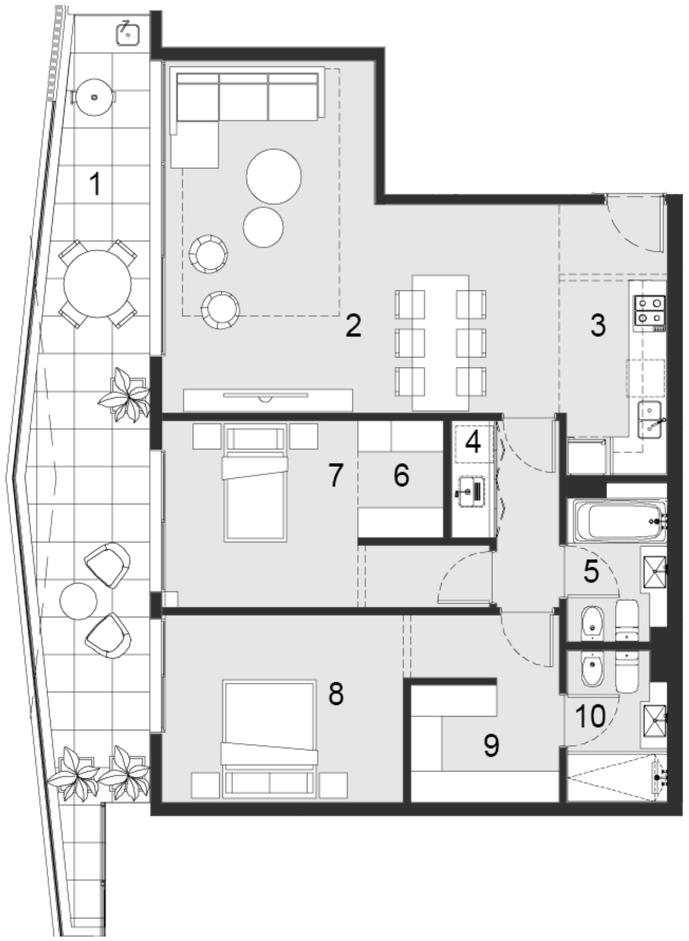

Unidad A

1 Balcón (14,60x2,00)
2 Estar / Comedor (3,35x5,65)
3 Cocina (1,60x3,20)
4 Laundry (0,72x1,90)
5 Baño (1,60x2,55)
6 Vestidor (1,35x1,88)
7 Dormitorio (3,10x3,00)
8 Dormitorio en suite (3,85x3,00)
9 Vestidor (2,35x1,88)
10 Baño en suite (1,60x2,40)

Superficie Exclusiva 117,60 m2
Superficie Cubierta 90,80 m2
Superficie Semi-cubierta 26,80 m2

0 1 2 3 4 5

Esc.: 1:100

Las superficies totales se estimaron incluyendo espesores de muros interiores propios, 50% de los muros medianeros o divisorios entre unidades. Las medidas, superficies y proporciones expresadas en el plano son aproximadas y han sido volcadas sólo a fines ilustrativos, deberán verificarse en obra y surgirán de los planos aprobados por la autoridad competente. Equipamiento no provisto. Distribución y modelos de provisiones sujetos a definiciones durante la contratación. Las dimensiones del vestidor no se encuentran consideradas en la dimension de la suite. Las imágenes expuestas son exclusivamente de caracter ilustrativo.

BMA

DESARROLLOS URBANOS SINERGIA

VISO

FISHERTON FUTURO

PISO 2

Unidad B

1 Balcón (7,35x2,00)
2 Estar / Comedor (5,60x3,35)
3 Cocina (3,00x2,45)
4 Baño (2,98x1,50)
5 Dormitorio (3,60x3,00)
6 Vestidor (1,90x1,10)

Superficie Exclusiva 68,75 m2
Superficie Cubierta 54,50 m2
Superficie Semi-cubierta 14,25 m2

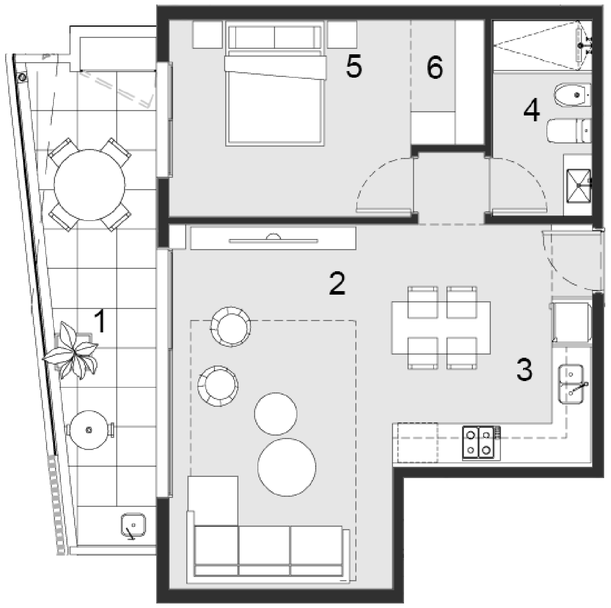

0 1 2 3 4 5

Esc.: 1:100

Las superficies totales se estimaron incluyendo espesores de muros interiores propios, 50% de los muros medianeros o divisorios entre unidades. Las medidas, superficies y proporciones expresadas en el plano son aproximadas y han sido volcadas sólo a fines ilustrativos, deberán verificarse en obra y surgirán de los planos aprobados por la autoridad competente. Equipamiento no provisto. Distribución y modelos de provisiones sujetos a definiciones durante la contratación. Las dimensiones del vestidor no se encuentran consideradas en la dimension de la suite. Las imágenes expuestas son exclusivamente de caracter ilustrativo.

BMA

DESARROLLOS URBANOS SINERGIA

VISO

FISHERTON FUTURO

PISO 2

Unidad C

1 Balcón (7,35x2,00)
2 Estar / Comedor / Cocina (8,00x3,95)
3 Baño (3,15x1,50)
4 Dormitorio (3,35x3,30)
5 Vestidor (2,00x1,10)

Superficie Exclusiva 72,45 m2
Superficie Cubierta 58,20 m2
Superficie Semi-cubierta 14,25 m2

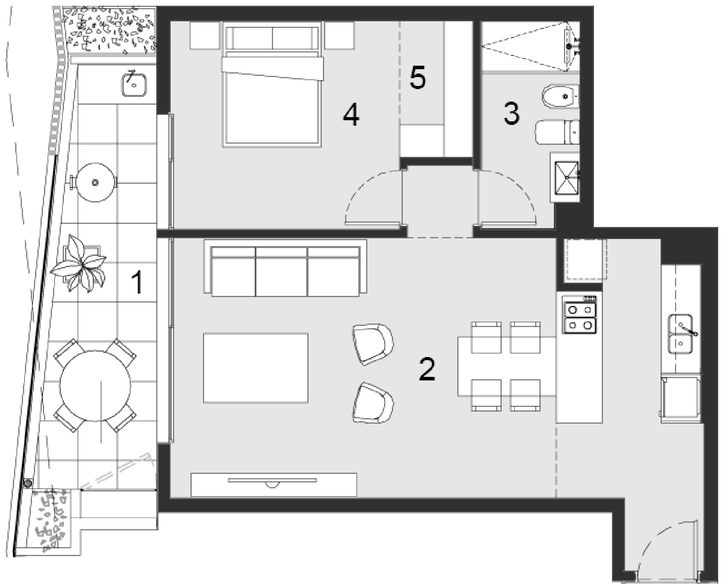

0 1 2 3 4 5

Esc.: 1:100

Las superficies totales se estimaron incluyendo espesores de muros interiores propios, 50% de los muros medianeros o divisorios entre unidades. Las medidas, superficies y proporciones expresadas en el plano son aproximadas y han sido volcadas sólo a fines ilustrativos, deberán verificarse en obra y surgirán de los planos aprobados por la autoridad competente. Equipamiento no provisto. Distribución y modelos de provisiones sujetos a definiciones durante la contratación. Las dimensiones del vestidor no se encuentran consideradas en la dimension de la suite. Las imágenes expuestas son exclusivamente de caracter ilustrativo.

BMA

DESARROLLOS URBANOS SINERGIA

VISO

FISHERTON FUTURO

PISO 2

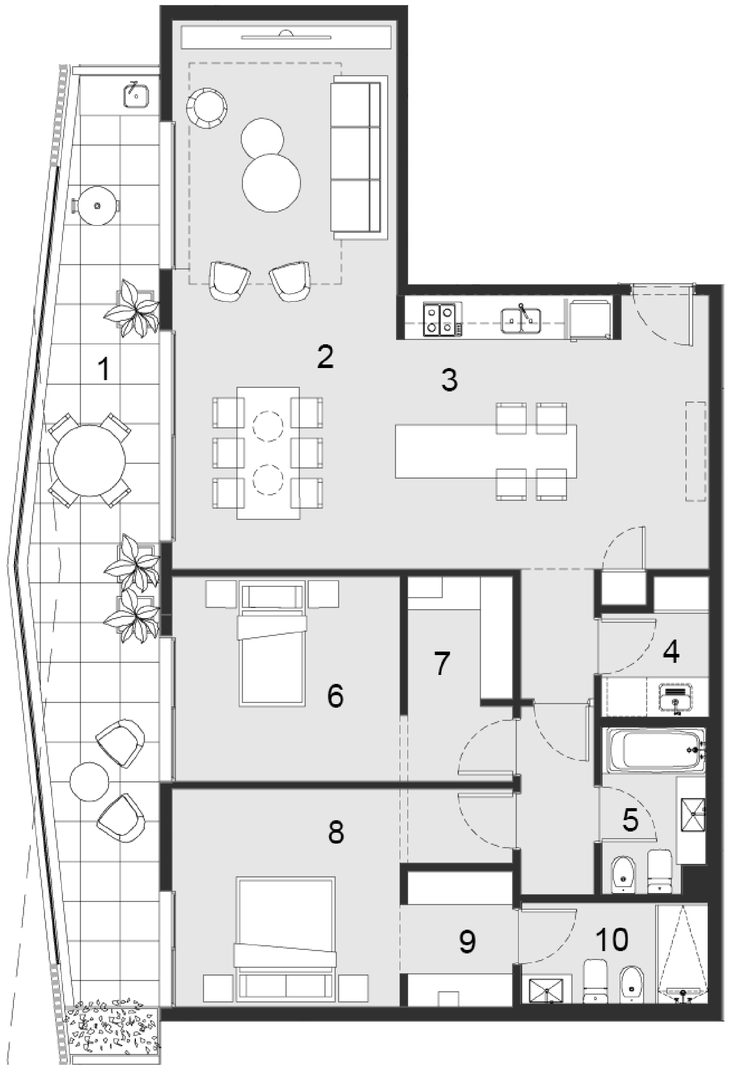

Unidad D

1 Balcón (14,80x2,00)
2 Estar / Comedor (8,30x3,35)
3 Cocina (3,40x2,75)
4 Laundry (1,60x1,60)
5 Baño (2,50x1,60)
6 Dormitorio (3,40x3,10)
7 Vestidor (1,85x1,60)
8 Dormitorio en suite (3,40x3,30)
9 Vestidor (2,00x1,60)
10 Baño (2,80x1,50)

Superficie Exclusiva 136,30 m2
Superficie Cubierta 107,80 m2
Superficie Semi-cubierta 28,50 m2

0 1 2 3 4 5

Esc.: 1:100

Las superficies totales se estimaron incluyendo espesores de muros interiores propios, 50% de los muros medianeros o divisorios entre unidades. Las medidas, superficies y proporciones expresadas en el plano son aproximadas y han sido volcadas sólo a fines ilustrativos, deberán verificarse en obra y surgirán de los planos aprobados por la autoridad competente. Equipamiento no provisto. Distribución y modelos de provisiones sujetos a definiciones durante la contratación. Las dimensiones del vestidor no se encuentran consideradas en la dimension de la suite. Las imágenes expuestas son exclusivamente de caracter ilustrativo.

BMA

DESARROLLOS URBANOS SINERGIA

VISO

FISHERTON FUTURO

PISO 2

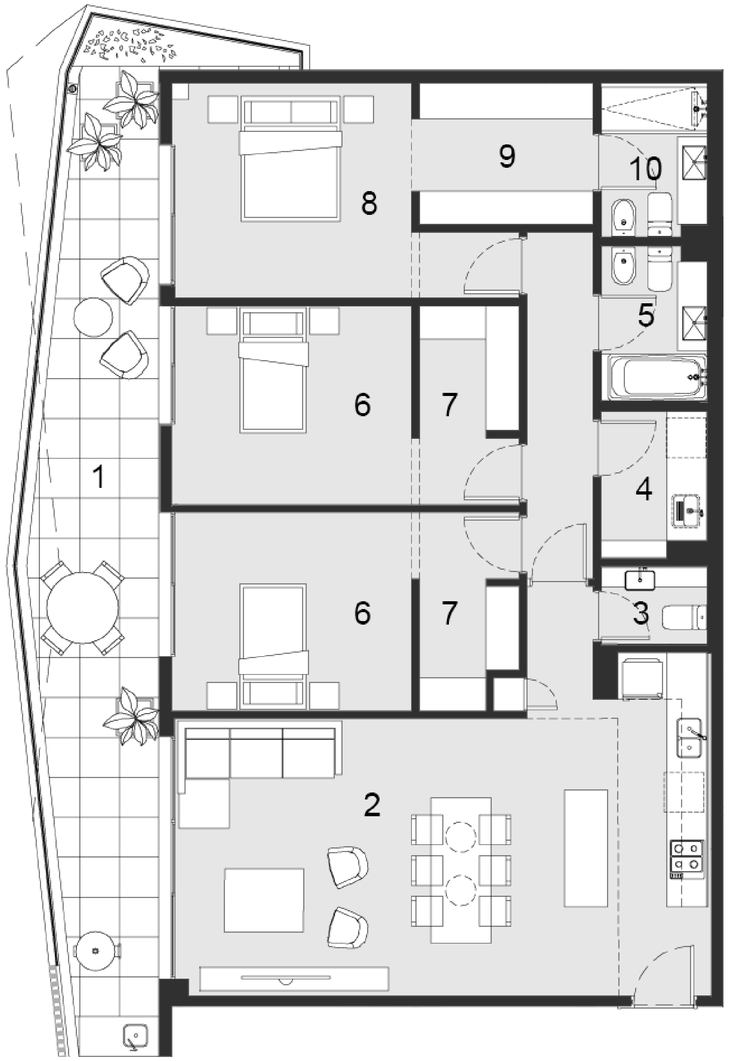

Unidad E

1 Balcón (15,00x2,00)
2 Estar / Comedor / Cocina (8,00x4,20)
3 Toilette (1,60x1,15)
4 Laundry (2,20x1,60)
5 Baño (2,30x1,60)
6 Dormitorio (3,55x3,00)
7 Vestidor (2,00x1,50)
8 Dormitorio en suite (3,55x3,00)
9 Vestidor (2,60x2,10)
10 Baño (2,25x1,55)

Superficie Exclusiva 149,90 m2
Superficie Cubierta 119 m2
Superficie Semi-cubierta 30,90 m2

0 1 2 3 4 5

Esc.: 1:100

Las superficies totales se estimaron incluyendo espesores de muros interiores propios, 50% de los muros medianeros o divisorios entre unidades. Las medidas, superficies y proporciones expresadas en el plano son aproximadas y han sido volcadas sólo a fines ilustrativos, deberán verificarse en obra y surgirán de los planos aprobados por la autoridad competente. Equipamiento no provisto. Distribución y modelos de provisiones sujetos a definiciones durante la contratación. Las dimensiones del vestidor no se encuentran consideradas en la dimension de la suite. Las imágenes expuestas son exclusivamente de caracter ilustrativo.

BMA

DESARROLLOS URBANOS SINERGIA

VISO

FISHERTON FUTURO

PISO 3

TORRE A

VIVIENDAS

DETALLE DE SUPERFICIES

DESARROLLOS URBANOS SINERGIA

BMA

VISO

FISHERTON FUTURO

PISO 3

Unidad A

1 Balcón (14,60x2,00)
2 Estar / Comedor (3,35x5,65)
3 Cocina (1,60x3,20)
4 Laundry (0,72x1,90)
5 Baño (1,60x2,55)
6 Vestidor (1,35x1,88)
7 Dormitorio (3,10x3,00)
8 Dormitorio en suite (3,85x3,00)
9 Vestidor (2,35x1,88)
10 Baño en suite (1,60x2,40)

Superficie Exclusiva 117,40 m2
Superficie Cubierta 90,70 m2
Superficie Semi-cubierta 26,70 m2

0 1 2 3 4 5

Esc.: 1:100

Las superficies totales se estimaron incluyendo espesores de muros interiores propios, 50% de los muros medianeros o divisorios entre unidades. Las medidas, superficies y proporciones expresadas en el plano son aproximadas y han sido volcadas sólo a fines ilustrativos, deberán verificarse en obra y surgirán de los planos aprobados por la autoridad competente. Equipamiento no provisto. Distribución y modelos de provisiones sujetos a definiciones durante la contratación. Las dimensiones del vestidor no se encuentran consideradas en la dimension de la suite. Las imágenes expuestas son exclusivamente de caracter ilustrativo.

BMA

DESARROLLOS URBANOS SINERGIA

VISO

FISHERTON FUTURO

PISO 3

Unidad B

1 Balcón (7,35x2,00)
2 Estar / Comedor (5,60x3,35)
3 Cocina (3,00x2,45)
4 Baño (2,98x1,50)
5 Dormitorio (3,60x3,00)
6 Vestidor (1,90x1,10)

Superficie Exclusiva 68,75 m2
Superficie Cubierta 54,50 m2
Superficie Semi-cubierta 14,25 m2

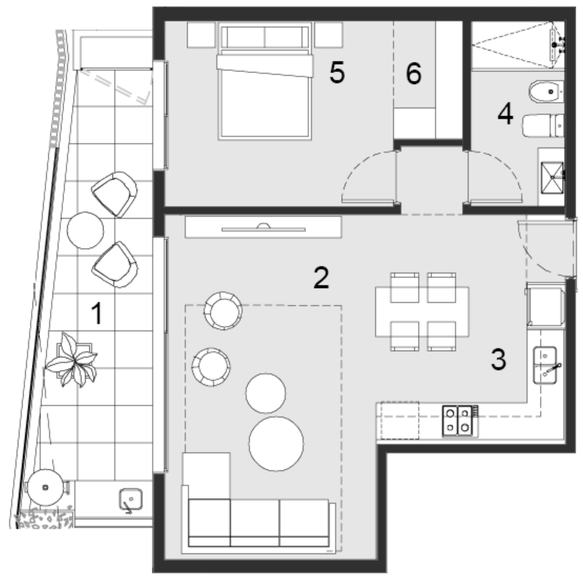

0 1 2 3 4 5

Esc.: 1:100

Las superficies totales se estimaron incluyendo espesores de muros interiores propios, 50% de los muros medianeros o divisorios entre unidades. Las medidas, superficies y proporciones expresadas en el plano son aproximadas y han sido volcadas sólo a fines ilustrativos, deberán verificarse en obra y surgirán de los planos aprobados por la autoridad competente. Equipamiento no provisto. Distribución y modelos de provisiones sujetos a definiciones durante la contratación. Las dimensiones del vestidor no se encuentran consideradas en la dimension de la suite. Las imágenes expuestas son exclusivamente de caracter ilustrativo.

BMA

DESARROLLOS URBANOS SINERGIA

VISO

FISHERTON FUTURO

PISO 3

Unidad C

1 Balcón (7,35x2,00)
2 Estar / Comedor / Cocina (8,00x3,95)
3 Baño (3,15x1,50)
4 Dormitorio (3,35x3,30)
5 Vestidor (2,00x1,10)

Superficie Exclusiva 72,45 m2
Superficie Cubierta 58,20 m2
Superficie Semi-cubierta 14,25 m2

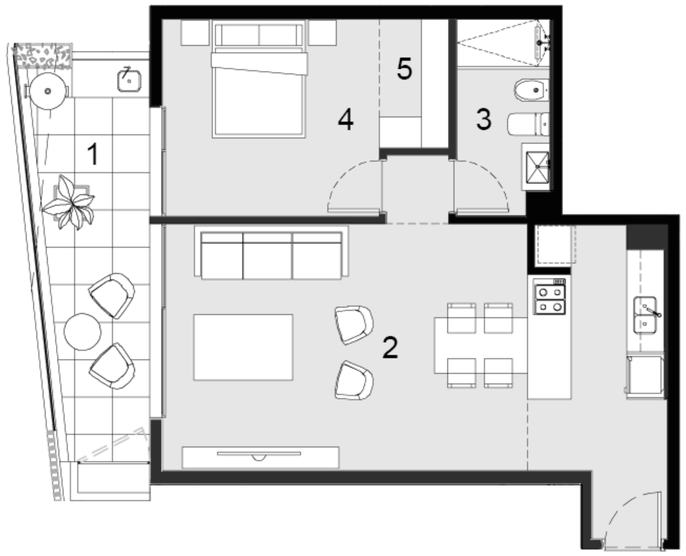

0 1 2 3 4 5

Esc.: 1:100

Las superficies totales se estimaron incluyendo espesores de muros interiores propios, 50% de los muros medianeros o divisorios entre unidades. Las medidas, superficies y proporciones expresadas en el plano son aproximadas y han sido volcadas sólo a fines ilustrativos, deberán verificarse en obra y surgirán de los planos aprobados por la autoridad competente. Equipamiento no provisto. Distribución y modelos de provisiones sujetos a definiciones durante la contratación. Las dimensiones del vestidor no se encuentran consideradas en la dimension de la suite. Las imágenes expuestas son exclusivamente de caracter ilustrativo.

BMA

DESARROLLOS URBANOS SINERGIA

VISO

FISHERTON FUTURO

PISO 3

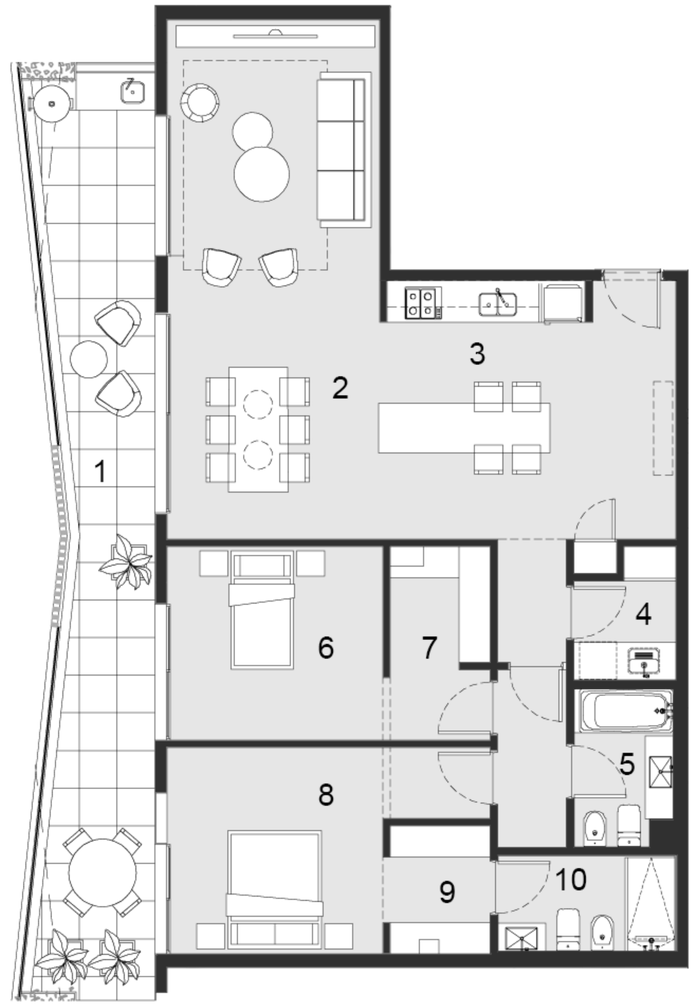

0 1 2 3 4 5

Esc.: 1:100

Unidad D

1 Balcón (14,80x2,00)
2 Estar / Comedor (8,30x3,35)
3 Cocina (3,40x2,75)
4 Laundry (1,60x1,60)
5 Baño (2,50x1,60)
6 Dormitorio (3,40x3,10)
7 Vestidor (1,85x1,60)
8 Dormitorio en suite (3,40x3,30)
9 Vestidor (2,00x1,60)
10 Baño (2,80x1,50)

Superficie Exclusiva 136,30 m2
Superficie Cubierta 107,80 m2
Superficie Semi-cubierta 28,50 m2

Las superficies totales se estimaron incluyendo espesores de muros interiores propios, 50% de los muros medianeros o divisorios entre unidades. Las medidas, superficies y proporciones expresadas en el plano son aproximadas y han sido volcadas sólo a fines ilustrativos, deberán verificarse en obra y surgirán de los planos aprobados por la autoridad competente. Equipamiento no provisto. Distribución y modelos de provisiones sujetos a definiciones durante la contratación. Las dimensiones del vestidor no se encuentran consideradas en la dimension de la suite. Las imágenes expuestas son exclusivamente de caracter ilustrativo.

BMA

DESARROLLOS URBANOS SINERGIA

VISO

FISHERTON FUTURO

PISO 3

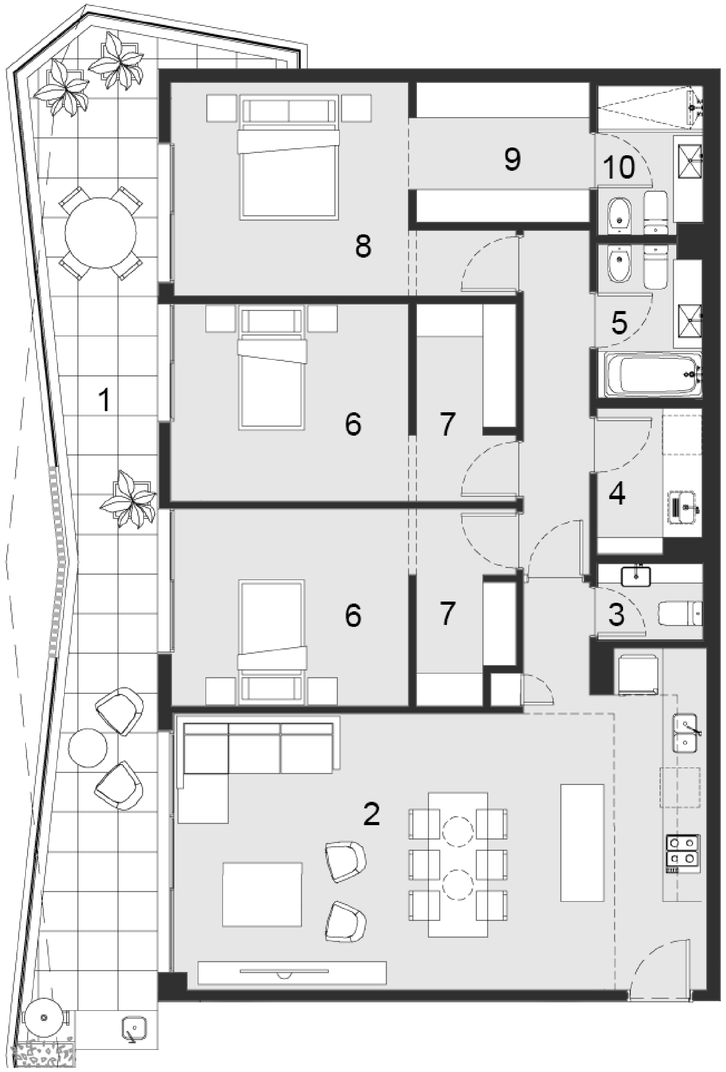

Unidad E

1 Balcón (15,00x2,00)
2 Estar / Comedor / Cocina (8,00x4,20)
3 Toilette (1,60x1,15)
4 Laundry (2,20x1,60)
5 Baño (2,30x1,60)
6 Dormitorio (3,55x3,00)
7 Vestidor (2,00x1,50)
8 Dormitorio en suite (3,55x3,00)
9 Vestidor (2,60x2,10)
10 Baño (2,25x1,55)

Superficie Exclusiva 150,40 m2
Superficie Cubierta 119 m2
Superficie Semi-cubierta 31.4 m2

0 1 2 3 4 5

Esc.: 1:100

Las superficies totales se estimaron incluyendo espesores de muros interiores propios, 50% de los muros medianeros o divisorios entre unidades. Las medidas, superficies y proporciones expresadas en el plano son aproximadas y han sido volcadas sólo a fines ilustrativos, deberán verificarse en obra y surgirán de los planos aprobados por la autoridad competente. Equipamiento no provisto. Distribución y modelos de provisiones sujetos a definiciones durante la contratación. Las dimensiones del vestidor no se encuentran consideradas en la dimension de la suite. Las imágenes expuestas son exclusivamente de caracter ilustrativo.

BMA

DESARROLLOS URBANOS SINERGIA

VISO

FISHERTON FUTURO

PISO 2

TORRE A

VIVIENDAS

DETALLE DE SUPERFICIES

DESARROLLOS URBANOS SINERGIA

BMA

VISO

FISHERTON FUTURO

PISO 4

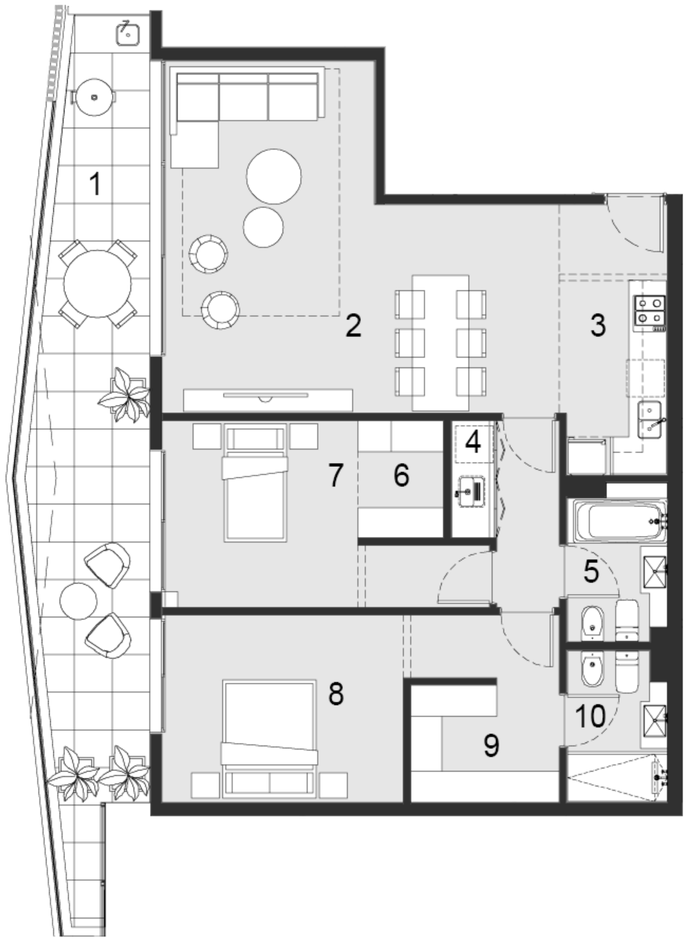

0 1 2 3 4 5

Esc.: 1:100

Unidad A

1 Balcón (14,60x2,00)
2 Estar / Comedor (3,35x5,65)
3 Cocina (1,60x3,20)
4 Laundry (0,72x1,90)
5 Baño (1,60x2,55)
6 Vestidor (1,35x1,88)
7 Dormitorio (3,10x3,00)
8 Dormitorio en suite (3,85x3,00)
9 Vestidor (2,35x1,88)
10 Baño en suite (1,60x2,40)

Superficie Exclusiva 117,60 m2
Superficie Cubierta 90,80 m2
Superficie Semi-cubierta 26,80 m2

Las superficies totales se estimaron incluyendo espesores de muros interiores propios, 50% de los muros medianeros o divisorios entre unidades. Las medidas, superficies y proporciones expresadas en el plano son aproximadas y han sido volcadas sólo a fines ilustrativos, deberán verificarse en obra y surgirán de los planos aprobados por la autoridad competente. Equipamiento no provisto. Distribución y modelos de provisiones sujetos a definiciones durante la contratación. Las dimensiones del vestidor no se encuentran consideradas en la dimension de la suite. Las imágenes expuestas son exclusivamente de caracter ilustrativo.

BMA

DESARROLLOS URBANOS SINERGIA

VISO

FISHERTON FUTURO

PISO 4

Unidad B

1 Balcón (7,35x2,00)
2 Estar / Comedor (5,60x3,35)
3 Cocina (3,00x2,45)
4 Baño (2,98x1,50)
5 Dormitorio (3,60x3,00)
6 Vestidor (1,90x1,10)

Superficie Exclusiva 68,75 m2
Superficie Cubierta 54,50 m2
Superficie Semi-cubierta 14,25 m2

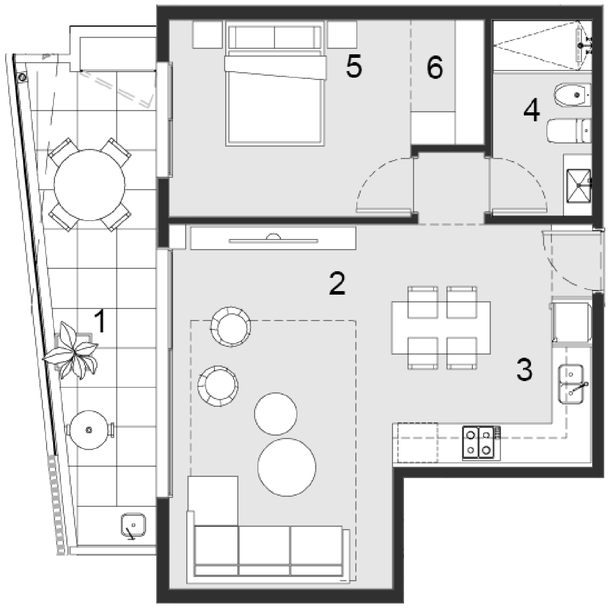

0 1 2 3 4 5

Esc.: 1:100

Las superficies totales se estimaron incluyendo espesores de muros interiores propios, 50% de los muros medianeros o divisorios entre unidades. Las medidas, superficies y proporciones expresadas en el plano son aproximadas y han sido volcadas sólo a fines ilustrativos, deberán verificarse en obra y surgirán de los planos aprobados por la autoridad competente. Equipamiento no provisto. Distribución y modelos de provisiones sujetos a definiciones durante la contratación. Las dimensiones del vestidor no se encuentran consideradas en la dimension de la suite. Las imágenes expuestas son exclusivamente de caracter ilustrativo.

BMA

DESARROLLOS URBANOS SINERGIA

VISO

FISHERTON FUTURO

PISO 4

Unidad C

1 Balcón (7,35x2,00)
2 Estar / Comedor / Cocina (8,00x3,95)
3 Baño (3,15x1,50)
4 Dormitorio (3,35x3,30)
5 Vestidor (2,00x1,10)

Superficie Exclusiva 72,45 m2
Superficie Cubierta 58,20 m2
Superficie Semi-cubierta 14,25 m2

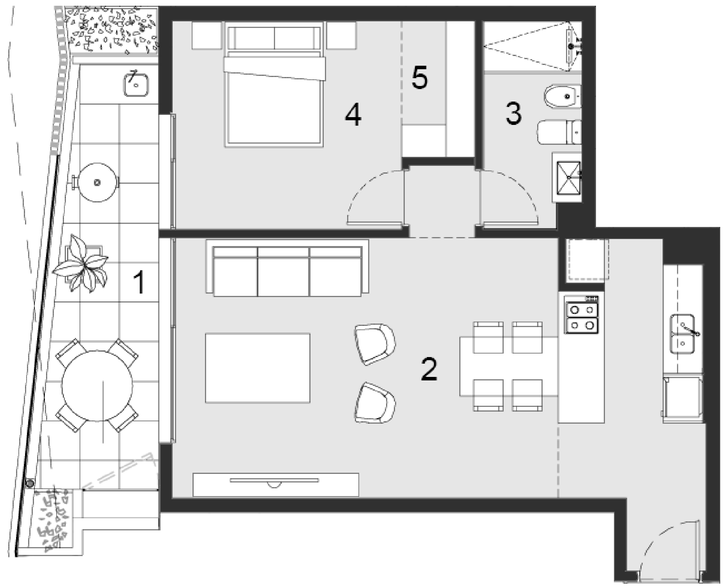

0 1 2 3 4 5

Esc.: 1:100

Las superficies totales se estimaron incluyendo espesores de muros interiores propios, 50% de los muros medianeros o divisorios entre unidades. Las medidas, superficies y proporciones expresadas en el plano son aproximadas y han sido volcadas sólo a fines ilustrativos, deberán verificarse en obra y surgirán de los planos aprobados por la autoridad competente. Equipamiento no provisto. Distribución y modelos de provisiones sujetos a definiciones durante la contratación. Las dimensiones del vestidor no se encuentran consideradas en la dimension de la suite. Las imágenes expuestas son exclusivamente de caracter ilustrativo.

BMA

DESARROLLOS URBANOS SINERGIA

VISO

FISHERTON FUTURO

PISO 4

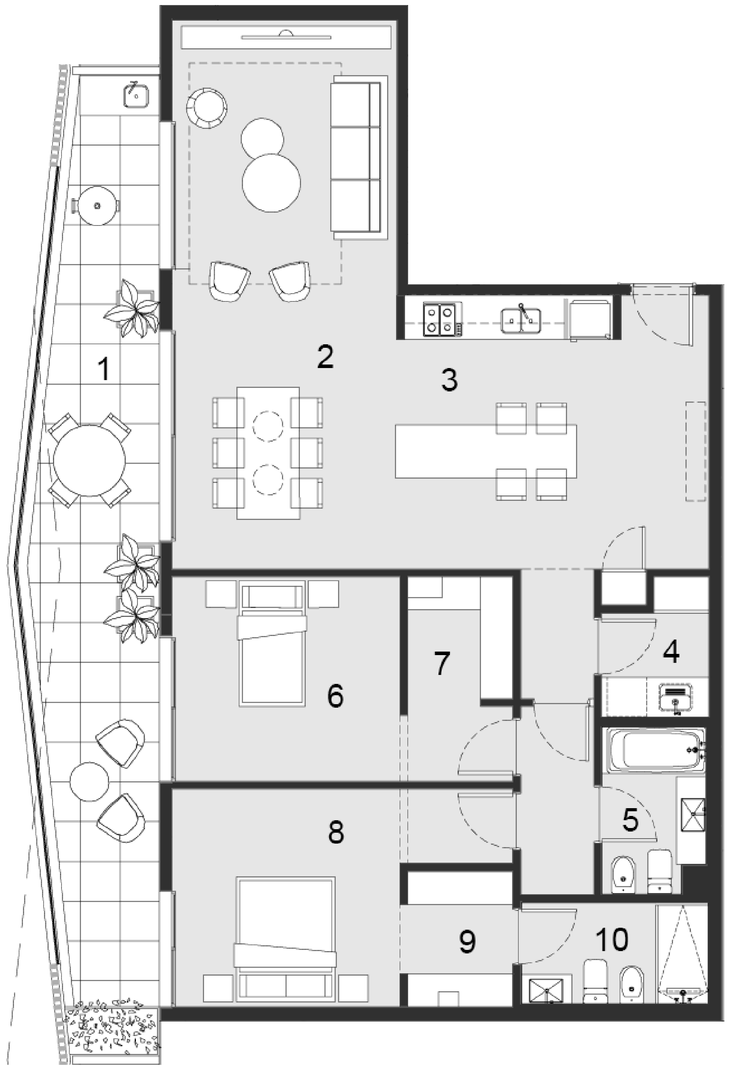

Unidad D

1 Balcón (14,80x2,00)
2 Estar / Comedor (8,30x3,35)
3 Cocina (3,40x2,75)
4 Laundry (1,60x1,60)
5 Baño (2,50x1,60)
6 Dormitorio (3,40x3,10)
7 Vestidor (1,85x1,60)
8 Dormitorio en suite (3,40x3,30)
9 Vestidor (2,00x1,60)
10 Baño (2,80x1,50)

Superficie Exclusiva 136,30 m2
Superficie Cubierta 107,80 m2
Superficie Semi-cubierta 28,50 m2

0 1 2 3 4 5

Esc.: 1:100

Las superficies totales se estimaron incluyendo espesores de muros interiores propios, 50% de los muros medianeros o divisorios entre unidades. Las medidas, superficies y proporciones expresadas en el plano son aproximadas y han sido volcadas sólo a fines ilustrativos, deberán verificarse en obra y surgirán de los planos aprobados por la autoridad competente. Equipamiento no provisto. Distribución y modelos de provisiones sujetos a definiciones durante la contratación. Las dimensiones del vestidor no se encuentran consideradas en la dimension de la suite. Las imágenes expuestas son exclusivamente de caracter ilustrativo.

BMA

DESARROLLOS URBANOS SINERGIA

VISO

FISHERTON FUTURO

PISO 4

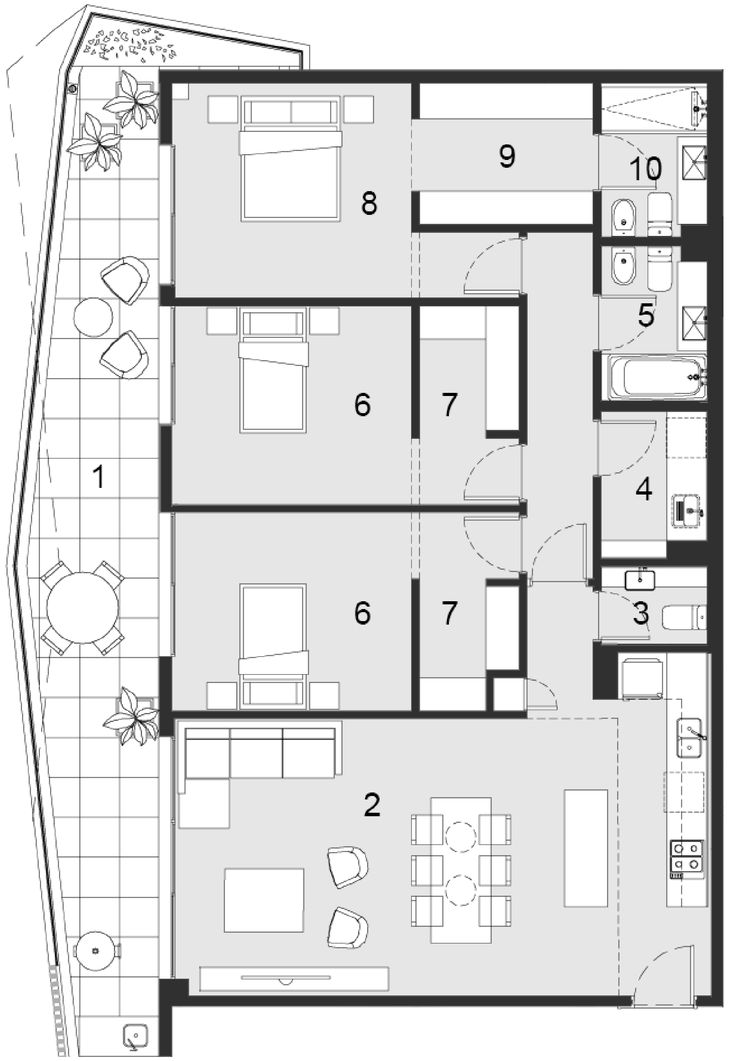

Unidad E

1 Balcón (15,00x2,00)
2 Estar / Comedor / Cocina (8,00x4,20)
3 Toilette (1,60x1,15)
4 Laundry (2,20x1,60)
5 Baño (2,30x1,60)
6 Dormitorio (3,55x3,00)
7 Vestidor (2,00x1,50)
8 Dormitorio en suite (3,55x3,00)
9 Vestidor (2,60x2,10)
10 Baño (2,25x1,55)

Superficie Exclusiva 149,90 m2
Superficie Cubierta 119 m2
Superficie Semi-cubierta 30,90 m2

0 1 2 3 4 5

Esc.: 1:100

Las superficies totales se estimaron incluyendo espesores de muros interiores propios, 50% de los muros medianeros o divisorios entre unidades. Las medidas, superficies y proporciones expresadas en el plano son aproximadas y han sido volcadas sólo a fines ilustrativos, deberán verificarse en obra y surgirán de los planos aprobados por la autoridad competente. Equipamiento no provisto. Distribución y modelos de provisiones sujetos a definiciones durante la contratación. Las dimensiones del vestidor no se encuentran consideradas en la dimension de la suite. Las imágenes expuestas son exclusivamente de caracter ilustrativo.

BMA

DESARROLLOS URBANOS SINERGIA

VISO

FISHERTON FUTURO

PISO 5

TORRE A

VIVIENDAS

DETALLE DE SUPERFICIES

DESARROLLOS URBANOS SINERGIA

BMA

VISO

FISHERTON FUTURO

PISO 5

Unidad A

1 Balcón (12,70x2,00)
2 Estar / Comedor (6,30x3,35)
3 Cocina (2,30x2,20)
4 Baño (2,25x1,60)
5 Laundry (1,85x0,75)
6 Dormitorio (3,25x3,00)
7 Vestidor (1,85x1,00)
8 Dormitorio en suite (3,80x3,00)
9 Vestidor (2,35x1,85)
10 Baño en suite (2,40x1,60)

Superficie Exclusiva 120,15 m2
Superficie Cubierta 93,40 m2
Superficie Semi-Cubierta 26,75 m2

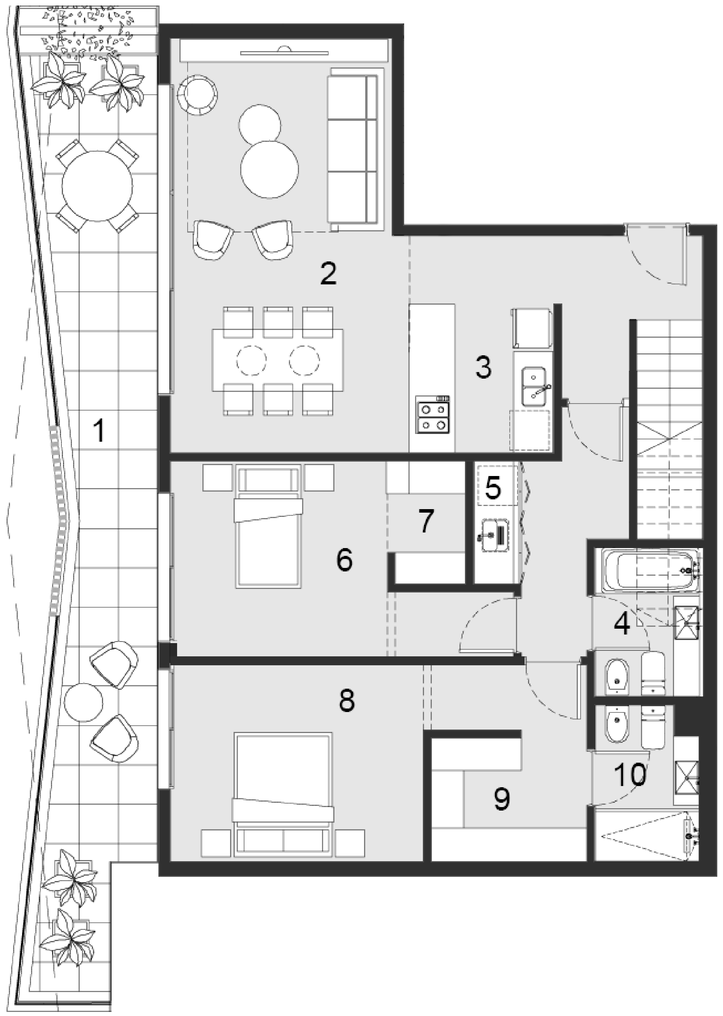

0 1 2 3 4 5

Esc.: 1:100

Las superficies totales se estimaron incluyendo espesores de muros interiores propios, 50% de los muros medianeros o divisorios entre unidades. Las medidas, superficies y proporciones expresadas en el plano son aproximadas y han sido volcadas sólo a fines ilustrativos, deberán verificarse en obra y surgirán de los planos aprobados por la autoridad competente. Equipamiento no provisto. Distribución y modelos de provisiones sujetos a definiciones durante la contratación. Las dimensiones del vestidor no se encuentran consideradas en la dimension de la suite. Las imágenes expuestas son exclusivamente de caracter ilustrativo.

BMA

DESARROLLOS URBANOS SINERGIA

VISO

FISHERTON FUTURO

TERRAZA

Unidad 5-A
Terraza exclusiva

1 Parrilla
2 Deck
3 Jardin

* No se ejecutará pérgola
y parrilla, solo se dejan
previstas las instalaciones.

Superficie Exclusiva 121,10 m2

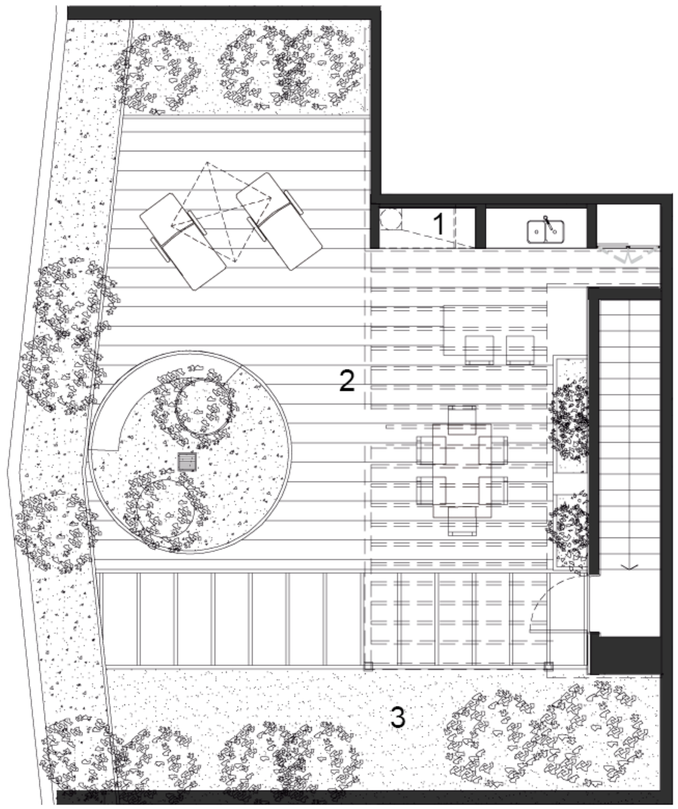

0 1 2 3 4 5

Esc.: 1:100

Las superficies totales se estimaron incluyendo espesores de muros interiores propios, 50% de los muros medianeros o divisorios entre unidades. Las medidas, superficies y proporciones expresadas en el plano son aproximadas y han sido volcadas sólo a fines ilustrativos, deberán verificarse en obra y surgirán de los planos aprobados por la autoridad competente. Equipamiento no provisto. Distribución y modelos de provisiones sujetos a definiciones durante la contratación. Las dimensiones del vestidor no se encuentran consideradas en la dimension de la suite. Las imágenes expuestas son exclusivamente de caracter ilustrativo.

BMA

DESARROLLOS URBANOS SINERGIA

VISO

FISHERTON FUTURO

PISO 5

Unidad B

1 Balcón (14,80x2,00)
2 Estar / Comedor (7,30x3,35)
3 Cocina (2,35x4,52)
4 Baño (2,30x1,60)
5 Dormitorio (3,80x3,30)
6 Laundry (0,75x1,60)
7 Dormitorio en suite (3,90x3,45)
8 Vestidor (2,20x2,25)
9 Baño en suite (2,30x1,60)

Superficie Exclusiva 140,50 m2
Superficie Cubierta 112 m2
Superficie Semi-cubierta 28,50 m2

0 1 2 3 4 5

Esc.: 1:100

Las superficies totales se estimaron incluyendo espesores de muros interiores propios, 50% de los muros medianeros o divisorios entre unidades. Las medidas, superficies y proporciones expresadas en el plano son aproximadas y han sido volcadas sólo a fines ilustrativos, deberán verificarse en obra y surgirán de los planos aprobados por la autoridad competente. Equipamiento no provisto. Distribución y modelos de provisiones sujetos a definiciones durante la contratación. Las dimensiones del vestidor no se encuentran consideradas en la dimension de la suite. Las imágenes expuestas son exclusivamente de caracter ilustrativo.

BMA

DESARROLLOS URBANOS SINERGIA

VISO

FISHERTON FUTURO

TERRAZA

Unidad 5-B
Terraza exclusiva

1 Parrilla
2 Deck
3 Jardin

* No se ejecutará pérgola
y parrilla, solo se dejan
previstas las instalaciones.

Superficie Exclusiva 144 m2

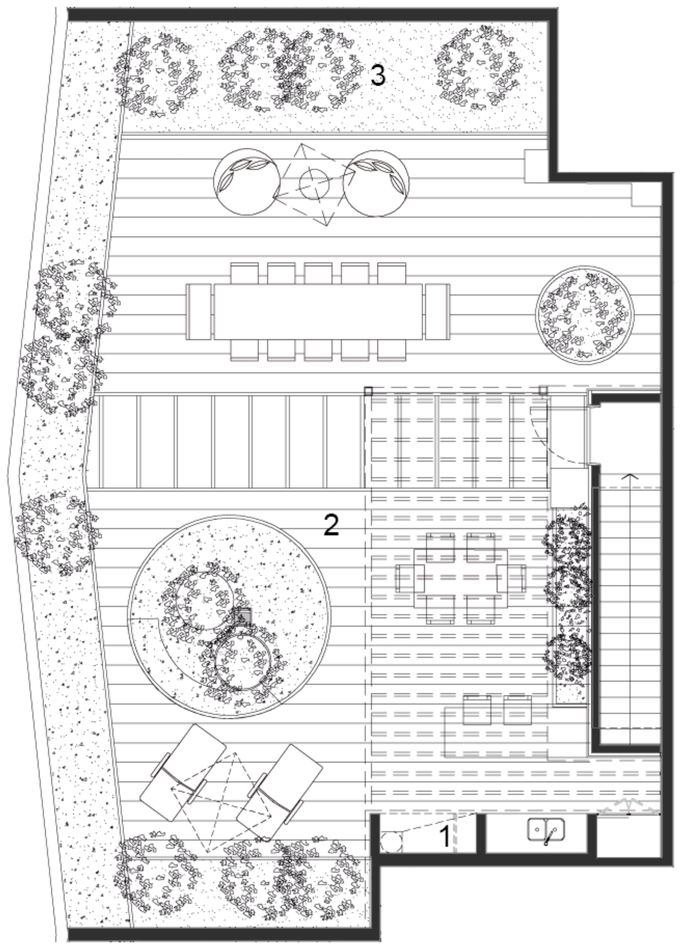

0 1 2 3 4 5

Esc.: 1:100

Las superficies totales se estimaron incluyendo espesores de muros interiores propios, 50% de los muros medianeros o divisorios entre unidades. Las medidas, superficies y proporciones expresadas en el plano son aproximadas y han sido volcadas sólo a fines ilustrativos, deberán verificarse en obra y surgirán de los planos aprobados por la autoridad competente. Equipamiento no provisto. Distribución y modelos de provisiones sujetos a definiciones durante la contratación. Las dimensiones del vestidor no se encuentran consideradas en la dimension de la suite. Las imágenes expuestas son exclusivamente de caracter ilustrativo.

BMA

DESARROLLOS URBANOS SINERGIA

VISO

FISHERTON FUTURO

PISO 5

Unidad C

1 Balcón (14,80x2,00)
2 Estar / Comedor (8,50x3,35)
3 Cocina (2,45x3,60)
4 Baño (2,25x1,60)
5 Dormitorio (3,20x3,80)
6 Laundry (0,80x2,10)
7 Dormitorio en suite (3,90x3,45)
8 Vestidor (2,35x2,20)
9 Baño en suite (2,45x1,60)

Superficie Exclusiva 141,50 m2
Superficie Cubierta 113 m2
Superficie Semi-cubierta 28,50 m2

0 1 2 3 4 5

Esc.: 1:100

Las superficies totales se estimaron incluyendo espesores de muros interiores propios, 50% de los muros medianeros o divisorios entre unidades. Las medidas, superficies y proporciones expresadas en el plano son aproximadas y han sido volcadas sólo a fines ilustrativos, deberán verificarse en obra y surgirán de los planos aprobados por la autoridad competente. Equipamiento no provisto. Distribución y modelos de provisiones sujetos a definiciones durante la contratación. Las dimensiones del vestidor no se encuentran consideradas en la dimension de la suite. Las imágenes expuestas son exclusivamente de caracter ilustrativo.

BMA

DESARROLLOS URBANOS SINERGIA

VISO

FISHERTON FUTURO

TERRAZA

Unidad 5-C
Terraza exclusiva

1 Parrilla
2 Deck
3 Jardin

* No se ejecutará pérgola y parrilla, solo se dejan previstas las instalaciones.

Superficie Exclusiva 137,80 m2

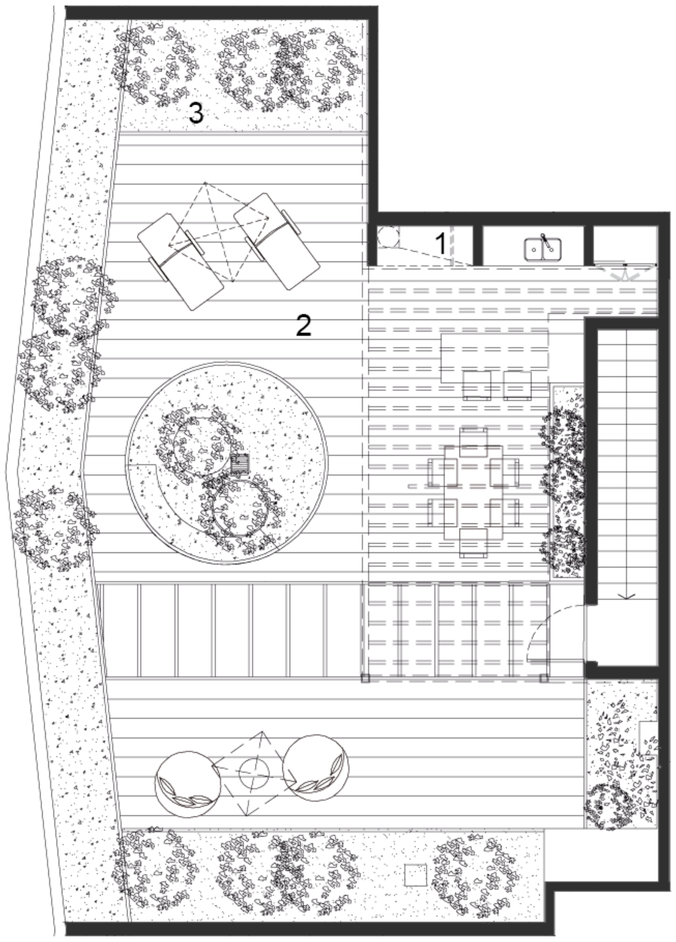

0 1 2 3 4 5

Esc.: 1:100

Las superficies totales se estimaron incluyendo espesores de muros interiores propios, 50% de los muros medianeros o divisorios entre unidades. Las medidas, superficies y proporciones expresadas en el plano son aproximadas y han sido volcadas sólo a fines ilustrativos, deberán verificarse en obra y surgirán de los planos aprobados por la autoridad competente. Equipamiento no provisto. Distribución y modelos de provisiones sujetos a definiciones durante la contratación. Las dimensiones del vestidor no se encuentran consideradas en la dimension de la suite. Las imágenes expuestas son exclusivamente de caracter ilustrativo.

BMA

DESARROLLOS URBANOS SINERGIA

VISO

FISHERTON FUTURO

PISO 5

0 1 2 3 4 5

Esc.: 1:100

Unidad D

1 Balcón (15,20x2,00)
2 Estar / Comedor (5,10x4,75)
3 Cocina (2,15x3,10)
4 Toilette (1.60x1,15)
5 Laundry (1,60x2,20)
6 Baño (1,60x2,30)
7 Dormitorio (3,55x3,00)
8 Vestidor (2,00x1,50)
9 Dormitorio en suite (4,20x3,00)
10 Vestidor (1,95x1,85)
11 Baño en suite (1,60x2.30)

Superficie Exclusiva 152,90 m2
Superficie Cubierta 121,50 m2
Superficie Semi-cubierta 31,40 m2

Las superficies totales se estimaron incluyendo espesores de muros interiores propios, 50% de los muros medianeros o divisorios entre unidades. Las medidas, superficies y proporciones expresadas en el plano son aproximadas y han sido volcadas sólo a fines ilustrativos, deberán verificarse en obra y surgirán de los planos aprobados por la autoridad competente. Equipamiento no provisto. Distribución y modelos de provisiones sujetos a definiciones durante la contratación. Las dimensiones del vestidor no se encuentran consideradas en la dimension de la suite. Las imágenes expuestas son exclusivamente de caracter ilustrativo.

BMA

DESARROLLOS URBANOS SINERGIA

VISO

FISHERTON FUTURO

TERRAZA

Unidad 5-D
Terraza exclusiva

1 Parrilla
2 Deck
3 Jardin

* No se ejecutará pérgola y parrilla, solo se dejan previstas las instalaciones.

Superficie Exclusiva 159,60 m2

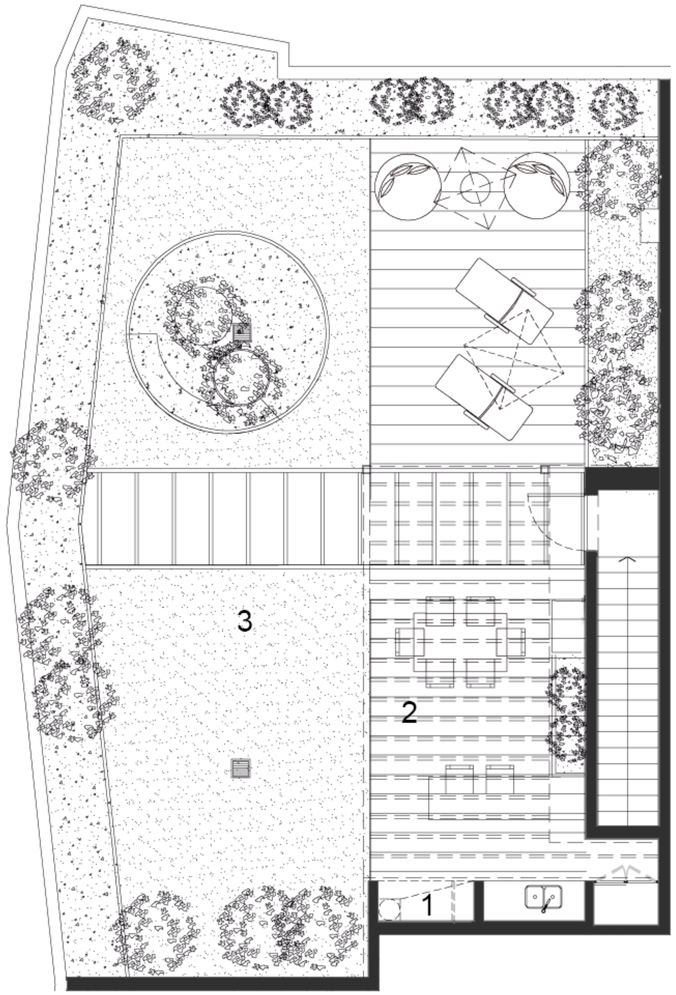

0 1 2 3 4 5

Esc.: 1:100

Las superficies totales se estimaron incluyendo espesores de muros interiores propios, 50% de los muros medianeros o divisorios entre unidades. Las medidas, superficies y proporciones expresadas en el plano son aproximadas y han sido volcadas sólo a fines ilustrativos, deberán verificarse en obra y surgirán de los planos aprobados por la autoridad competente. Equipamiento no provisto. Distribución y modelos de provisiones sujetos a definiciones durante la contratación. Las dimensiones del vestidor no se encuentran consideradas en la dimension de la suite. Las imágenes expuestas son exclusivamente de caracter ilustrativo.

BMA

DESARROLLOS URBANOS SINERGIA